

Differenza tra documentazione allegata alla Variante e lo Stato effettivo dei luoghi.

Localizzazione: torrente Seveso tra i comuni di Bovisio Masciago÷Varedo in prossimità della SPexSS527-via Monza / via G. Agnesi.



Immagine estratta da "Allegato 2 – Atlante di Inquadramento dell'Assetto di Progetto – Tavole:SV-03-04-05-06" >>> data !!!???



Immagini ©2018 DigitalGlobe, Terra Bella, Da

Immagine estratta da "Google_maps >>> 16 dicembre 2018

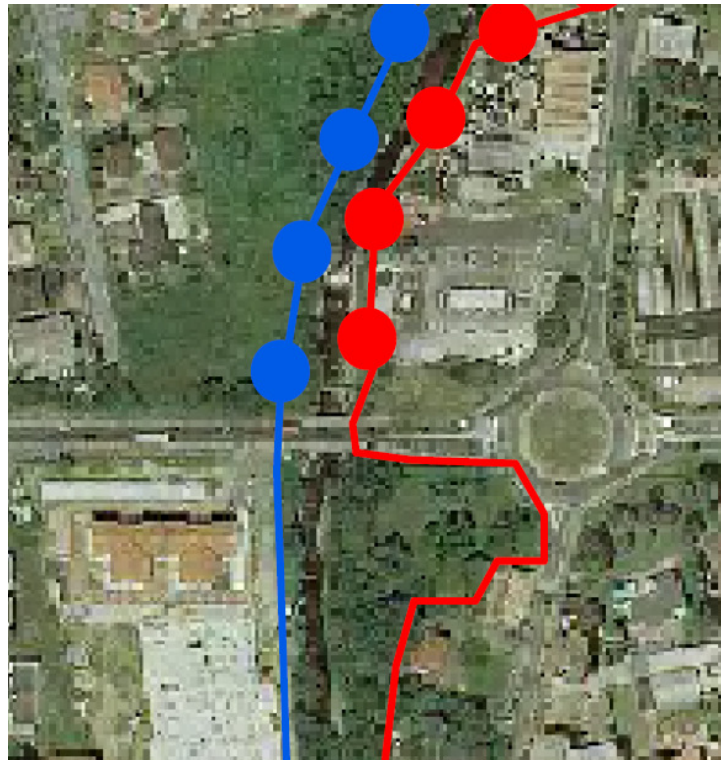

Immagine estratta da “Allegato 1 – Atlante Cartografico della Proposta di Fasce Fluviali – Tavole:SV-04”
>>> data novembre 2017

NON AGGIORNATO! > Mancano gli accatastamenti di alcuni edifici.

Ad es. nel Comune di Bovisio Masciago [A] Foglio 17 Mappale 352 – [B] Foglio 17 Mappale 407

Inoltre tra tutta la documentazione “Schema Progetto Variante” non ci sono le tavole che rappresentano le sezioni trasversali delle Fasce Fluviali

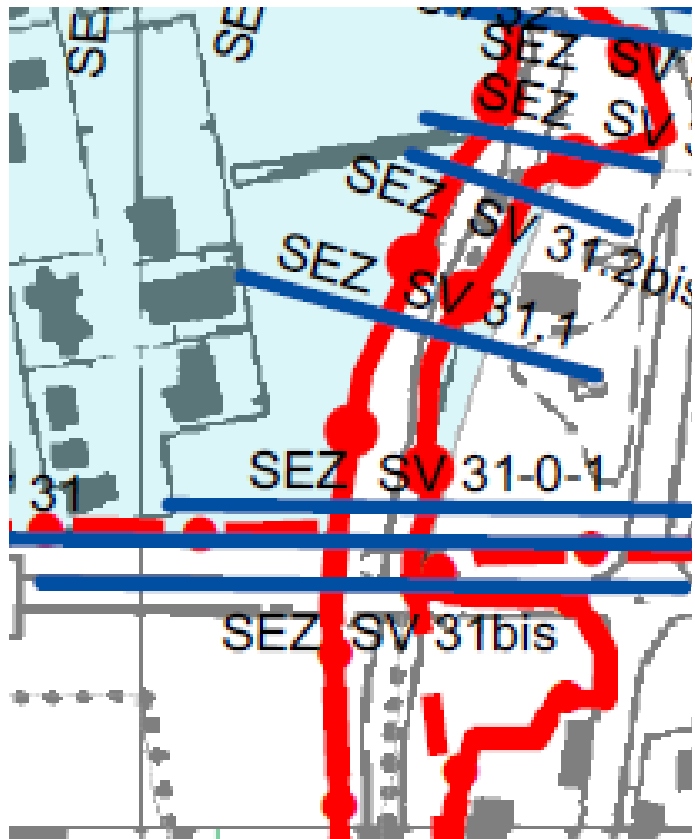
- Altre differenze tra la rappresentazione grafica nei documenti e lo stato di fatto è riscontrabile nel territorio del Comune di Senago in prossimità del C.S.N.O.;
- nell’area del Comune di Bresso non c’è la rappresentazione aggiornata dello stato dei luoghi a confine del torrente Seveso e l’area del supermercato “Il Gigante” dove manca anche tutta la passerella ciclopedonale con le opere ad essa connesse;
- anche in altre località non è rappresentato puntualmente lo stato dei luoghi poiché non sono state utilizzate ed integrate le cartografie rappresentate.